December: årets endeligt

Tekst: Iben Krogsdal
Musik: Erling Lindgren

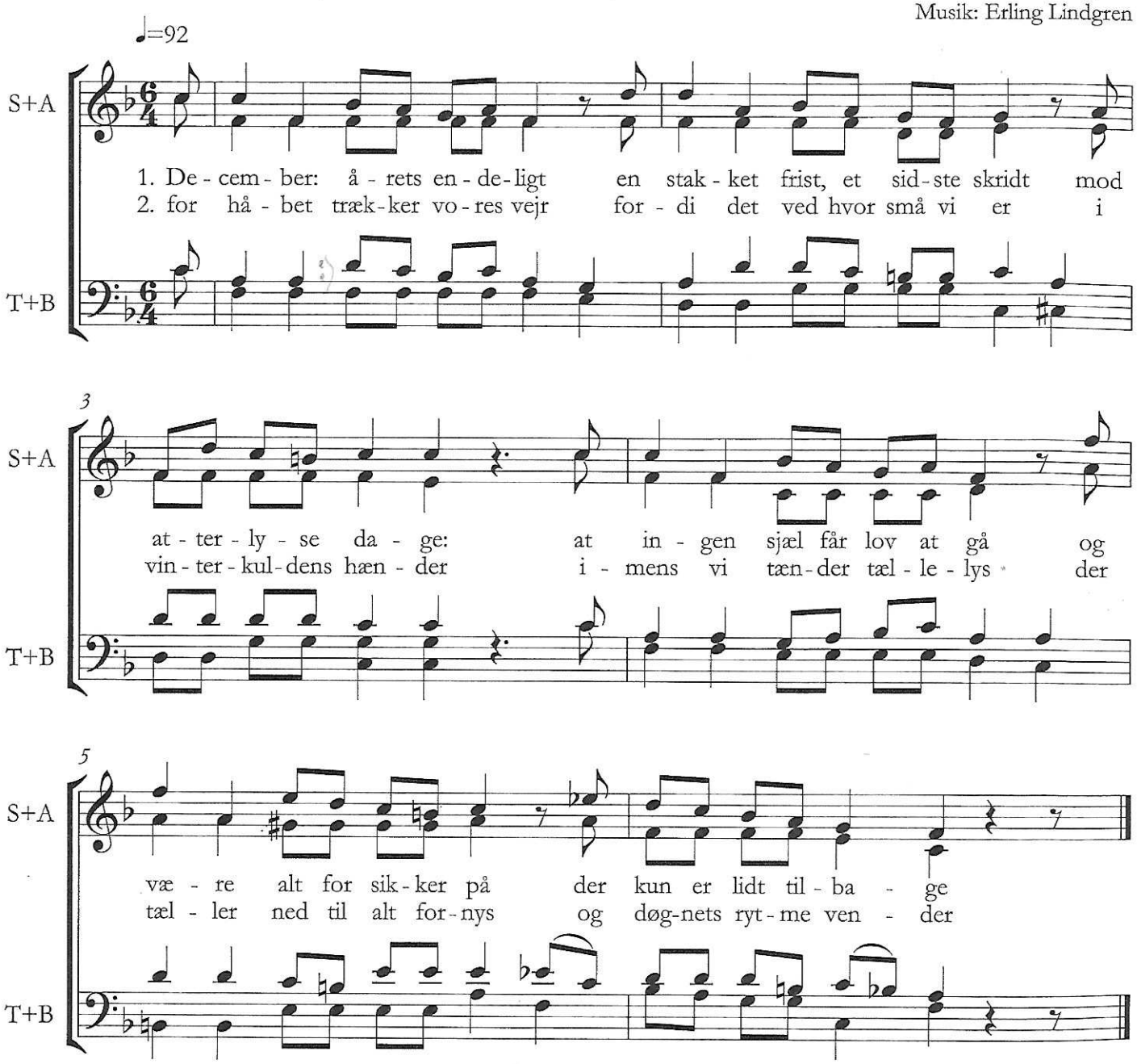

Vers 4 synges (optimalt) af sopransolist, mens de tre understemmer synger sagte på stavelsen "nu".

3. Og når vi går med underskud
og deler kys og gaver ud
vi ikke selv har fået,
når regn og snefnug hvirvler rundt
blandt tyndt og tykt og sygt og sundt
er fostervandet gået!

4. Og alt det spæde i os selv
blir født med det begynderheld
en julenat forkynder
et solhvervsgyldent kejsersnit
så blændende og dog så blidt
at tonedøve nynner

5. Så tør vi tro, så tør vi se
det mindste gro, det største ske
mens verden selv forvitrer
En jord kan være nok så hård
men altid fuld af næste år
et forårsløg der sitrer